

Modelo	Tablero	Capacidad Kg/mm.	Dimensiones				c.d.g. mm.	peso Kg.	P.V.P. €
	FEM		L	B	M	A			
08 GF09	II	800/500	900	600	100	800	262	73	1.260
08 GF11	II	800/500	1100	600	100	800	332	77	1.324
08 GF13	II	800/500	1300	600	100	800	390	81	1.417
15 GF10	II	1500/500	1000	600	120	1000	295	94	1.523
15 GF13	II	1500/500	1300	600	120	1000	392	103	1.631
15 GF16	II	1500/500	1600	600	120	1000	507	111	1.805
25 GF10	II	2500/500	1000	700	140	1000	291	113	1.625
25 GF13	II	2500/500	1300	700	140	1000	383	123	1.726
25 GF16	II	2500/500	1600	700	140	1000	491	133	1.831
40 GF15	III	4000/600	1500	800	160	1200	453	149	1.947
40 GF18	III	4000/600	1800	800	160	1200	564	160	2.087
40 GF20	III	4000/600	2000	800	160	1200	641	168	2.168
65 GF15	IV	6500/600	1500	800	200	1200	453	173	2.546
65 GF18	IV	6500/600	1800	800	200	1200	562	186	2.616
65 GF20	IV	6500/600	2000	800	200	1200	641	195	2.686

Brazo grúa, para colocar sobre el plato porta horquillas, permite la manipulación de cargas suspendidas por el gancho con seguridad.  
 Incorpora gancho giratorio, con seguro.  
 Debe prestarse especial atención, a la capacidad de carga de la carretilla y al centro de gravedad, ya que con este equipo, el centro de gravedad de la carga se desplaza hasta el centro del gancho grúa

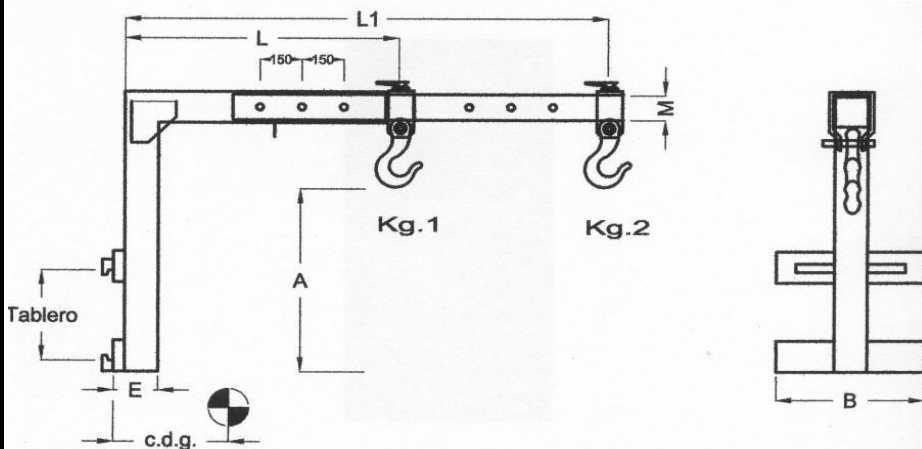



Modelo	Capacidad		Dimensiones						peso	c.d.g.	P.V.P.
	FEM	Kg1	kg2	L	L1	M	A	B	Kg.	mm.	€
08 GTM	II	810	550	1350	2100	100	600	600	120	700	2.105
15 GTM	II	1500	920	1350	2100	120	600	600	160	700	2.436
25 GTM	II	2500	1480	1350	2100	140	800	800	210	700	3.027
45 GTM	III	4500	3420	1350	2100	160	800	800	240	700	3.585
80 GTM	IV	8000	4600	1350	2100	180	800	800	552	700	6.009

Brazo grúa, para colocar sobre el plato porta horquillas, permite la manipulación de cargas suspendidas por el gancho con seguridad. Incorpora gancho giratorio, con seguro. El brazo se extiende manualmente desde 1.350 a 2.100 mm. Debe prestarse especial atención, a la capacidad de la carretilla y al centro de gravedad, ya que con este equipo, el c.d.g. desplaza hasta el extremo del gancho grúa



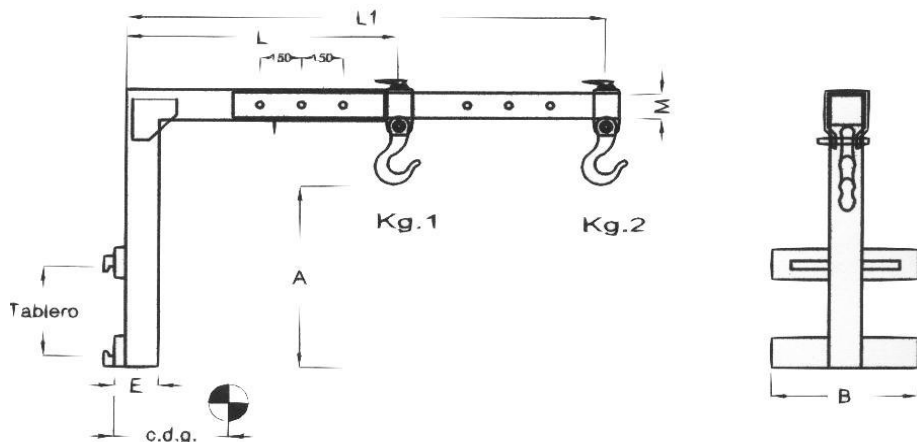

Modelo	FEM	Capacidad		Dimensiones					peso	c.d.g.	P.V.P.
		Kg1	kg2	L	L1	M	A	B	Kg.	mm.	€
08 GTH	II	810	550	1350	2100	100	600	600	140	730	3.508
15 GTH	II	1500	920	1350	2100	120	600	600	190	729	3.896
25 GTH	II	2500	1480	1350	2100	140	800	800	250	735	4.339
45 GTH	III	4000	3420	1350	2100	160	800	800	315	745	6.120

Brazo grúa, para colocar sobre el plato porta horquillas, permite la manipulación de cargas suspendidas por el gancho con seguridad. Incorpora gancho giratorio, con seguro. El brazo se extiende hidráulicamente desde 1.350 a 2.100 mm. Debe prestarse especial atención, a la capacidad de la carretilla y al centro de gravedad, ya que con este equipo, el c.d.g. desplaza hasta el extremo del gancho grúa



# BRAZO GRUA FIJO CON FUNDAS HORQUILLAS

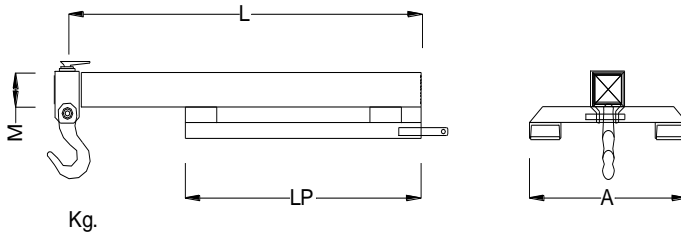

Kg.

Modelo	Capacidad	Dimensiones				Hor.	c.d.g.	peso	P.V.P.
	Kg	L	LP	M	A		mm.	Kg.	€
08 GFF11	800/500	1100	900	100	600	80x40	591	72	1.644
08 GFF15	800/500	1500	900	100	600	80x40	717	76	1.703
15 GFF15	1500/500	1500	900	120	600	100x40	724	96	1.742
15 GFF18	1500/500	1800	900	120	600	100x40	807	105	1.820
25 GFF15	2500/500	1500	900	140	600	120x40	728	110	2.014
25 GFF18	2500/500	1800	900	140	600	120x40	832	120	2.197
40 GFF15	4000/600	1500	900	160	800	150x50	730	145	2.261
40 GFF18	4000/600	1800	900	160	800	150x50	834	157	2.427
40 GFF20	4000/600	2000	900	160	800	150x50	141	164	2.701

Brazo grúa sobre fundas, con seguro pasador sobre el talón de horquillas.

En este equipo debe tenerse muy en cuenta la capacidad de la carretilla, ya que el centro de gravedad de la carga se desplaza a la posición del gancho grúa.

Incorpora gancho grúa giratorio con pestillo de seguridad



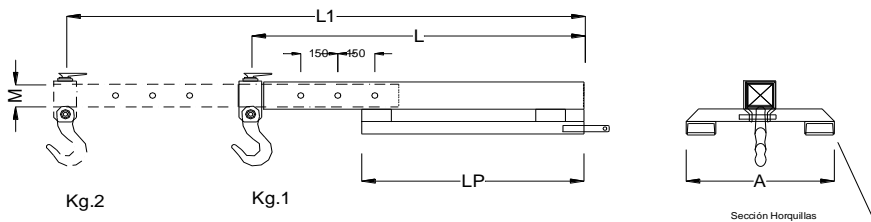

Modelo	Capacidad		Dimensiones					hor.	peso	c.d.g.	P.V.P.
	Kg1	kg2	L	L1	LP	M	A	mm.	Kg.	mm.	€
08 GFTM	810	550	1350	2100	900	100	600	80x40	116	1.110	2.295
15 GFTM	1500	920	1350	2100	900	120	600	100x40	138	1.140	2.537
25 GFTM	2500	1480	1350	2100	900	140	800	120x40	159	1.110	3.101
45 GFTM	4500	1670	1350	2100	900	160	800	150x50	185	1.100	3.684
65 GFTM	6500	2100	1350	2100	900	180	800	200x50	205	1.100	4.567

Brazo grúa sobre fundas, con seguro pasador sobre el talón de horquillas. El brazo interior se puede extender manualmente.

En este equipo debe tenerse muy en cuenta la capacidad de la carretilla, ya que el centro de gravedad de la carga se desplaza a la posición del gancho grúa.

Incorpora gancho grúa giratorio con pestillo de seguridad

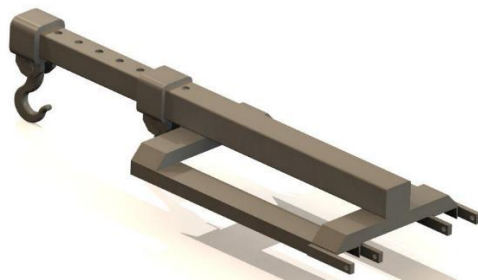

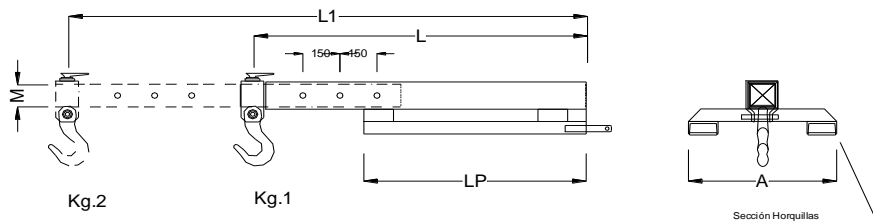

Modelo	Capacidad		Dimensiones					hor.	peso	c.d.g.	P.V.P.
	Kg1	kg2	L	L1	LP	M	A	mm.	Kg.	mm.	€
08 GFTH	810	550	1350	2100	900	100	600	80x40	131	1.091	3.504
15 GFTH	1500	920	1350	2100	900	120	600	100x40	155	1.005	3.966
25 GFTH	2500	1480	1350	2100	900	140	800	120x40	176	1.076	4.383
45 GFTH	4500	3420	1350	2100	900	160	800	150x50	205	1.089	5.203

Brazo grúa sobre fundas, con seguro pasador sobre el talón de horquillas. El brazo interior se puede extender hidráulicamente. En este equipo debe tenerse muy en cuenta la capacidad de la carretilla, ya que el centro de gravedad de la carga se desplaza a la posición del gancho grúa. Incorpora gancho grúa giratorio con pestillo de seguridad



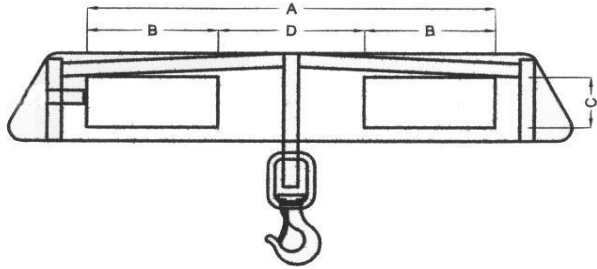
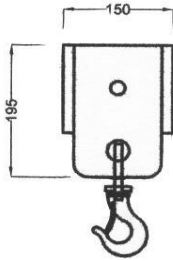

Modelo	Capacidad		Dimensiones				peso	c.d.g.	P.V.P.
	Kg.	A	D	B	C	Horqui.	Kg.	mm.	€
15 GH-A	2500	560	200	140	60	150x50	28		1.066

Gancho grúa, para sujetar directamente en las horquillas. Incorpora gancho giratorio y pestillo de seguridad standard. Permite coger las cargas con toda seguridad, ya que incorpora sistema de seguridad para fijarlos a las horquillas.

